

BORSA İSTANBUL

BİST 100 endeksi günün %0,49 düşüşle 10.743,30 puandan tamamlandı. BİST 100 endeksi gün içinde en düşük 10.708,98 en yüksek ise 10.826,55 seviyesinden işlem gördü. Toplam işlem hacmi ise 137,1 milyar TL düzeyinde gerçekleşti.

En fazla işlem gören sektör endeksi 55,6 milyar TL ile BİST SİNAİ endeksi olurken, en fazla değer kazanan sektör endeksi %1,56 ile BİST GIDA, İÇECEK endeksi oldu. En fazla değer kaybeden sektör endeksi ise -%4,04 ile BİST KOBİ SANAYİ endeksi oldu.

XU100 endeksi içerisinde işlem gören 36 hissenin fiyatı yükselirken, 63 hissenin fiyatı düşmüştür. 1 hissenin ise fiyatı değişmemiştir .

Borsa İstanbul'un toplam işlem hacmi bir önceki işlem gününe göre %2,30 yükselişle (3,1 milyar TL) 137,1 milyar TL oldu. 5 günlük ortalama işlem hacmi 131,8 milyar TL düzeyinde gerçekleşirken son gün işlem hacmi ortalamaya göre %4,01 artış kaydetmiştir.

PİYASA GÜNDEMİ

S&P500 endeksi bu yıl 37.kez rekor kırdı ve 5600 üzerinde kapanış gerçekleştirdi. Bu yükselişte Fed başkanı Powell'ın faizleri indirmeye başlamak için enflasyonun %2'nin altına düşmesini beklemeye gerek olmadığını söylemesi risk iştahını artırdı. İlk faiz indirimi için Eylül ayı öne çıkarken dikkatler bugünkü ABD/TÜFE verisinde olacak. Manşet TÜFE'de aylık %0,2, çekirdek TÜFE'de ise aylık bazda %0,1 artması beklenen verinin ardından tüm piyasalarda hareketlilik artacaktır. İngiltere tarafında ise BoE yetkilisinin açıklamasının ardından Ağustos ayında faiz indirimi beklentisi azalırken GBP değer kazandı. Euro Bölgesinde ise Fransa'daki siyasi gelişmeler yakından takip ediliyor.

Yurtiçi piyasalarda ise veri ve haber akışı oldukça zayıf. Önceki gün gerçekleştirilen Eurobond ihracına 4 kat talep gelmesi ve hedeflenen orandan daha uygun bir faiz oranıyla borçlanılmış olması genel olarak olumlu. Bugün Cumhurbaşkanının NATO toplantılarında ikili temasları takip edilecek. Borsa İstanbul'da ise zayıf görünüm devam ediyor. Bu kapsamda 10750-10800 hattını kısa vade için önemli bölge olarak değerlendirdiğimiz BİST100 endeksi de bugün ABD/TÜFE verisinin ardından bir miktar hareketlenebilir.

DÖVİZ PİYASASI

	Son	Gün %	Haf.%	Ay %
USDTRY	32,8642	-0,03	0,97	1,51
EURTRY	35,5866	0,11	1,33	2,12
GBPTRY	42,2423	0,38	1,86	2,45
EURUSD	1,0830	0,16	0,37	0,60
GBPUSD	1,2849	0,48	0,84	0,93

DÖVİZ SEPETLERİ

	Son	Gün %	Haf. %	Ay %
Döviz Sepeti	34,1416	0,24	0,82	1,34
Dolar Endeksi (DXY)	104,9700	-0,16	-0,31	-0,19

TAHVİL PİYASASI

Tahvil Faizleri	Son	Ö.Gün	Ö.Haf.	Ö.Ay
TL Referans Faiz	52,3%	52,4%	52,5%	50,1%
Türkiye 2 Yıllık	36,4%	36,3%	36,5%	39,9%
Türkiye 10 Yıllık	24,4%	23,5%	26,7%	23,8%
Almanya 10 Yıllık	2,5%	2,6%	2,6%	2,6%
ABD 2 Yıllık	4,6%	4,6%	4,7%	4,8%
ABD 10 Yıllık	4,3%	4,3%	4,4%	4,3%
ABD10y 2y Farkı	-34,5bp	-33,3bp	-36,3bp	-43,8bp

EMTİA PİYASASI

Emtia	Son	Gün %	Haf. %	Ay %
Altın Ons	2.371,3	0,32	0,64	2,61
Gümüş Ons	30,8	0,06	1,05	3,61
Brent	84,9	0,43	-2,19	3,72
Gram Altın	2.527,6	0,56	1,81	4,53

BORSA İSTANBUL ENDEKSLERİ

Performans	Kapanış	İşlem Hacmi	Gün %	Haf. %	Ay %	Yb %
BİST-100	10.743	102.644.679.819	-0,5	0,6	7,5	43,8
BİST-30	11.652	73.972.604.490	-0,8	-0,2	7,0	45,3
BİST Sanayi	14.442	55.568.514.104	-0,1	1,3	5,8	25,2
BİST Banka	15.005	17.831.637.609	-1,2	-3,4	6,4	72,1
BİST Tüm	12.155	137.085.783.019	-0,6	0,6	6,9	41,7
Son ve Önceki Dönem	Son	Ö. Haf	Ö. Ay	Yılbaşı	Ö. Yıl	
Yab.Takas Oranları (%)	38,40	38,30	38,26	37,95	29,37	

BİST 100 ENDEKSİ

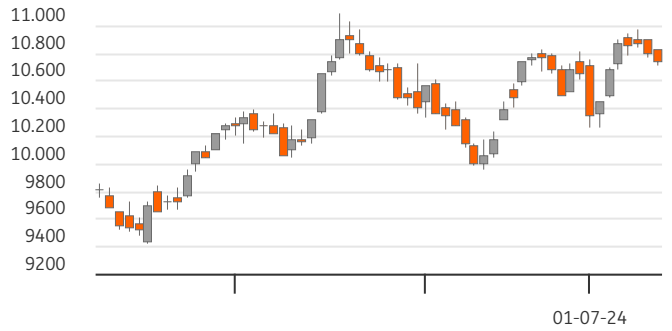

BİST-100 EN ÇOK DÜŞENLER

	Değ.%	Kapanış	Hacim		Hacim	Kapanış	Değ.%
PEKGY	-9,91	8,55	1.570,2	EREGL	8.025	55,00	0,73
SDTTR	-7,94	263,75	401,5	ASELS	4.139	65,00	0,70
KTLEV	-6,50	49,04	714,2	PGSUS	2.948	245,60	2,80
REEDR	-6,46	33,60	857,3	GARAN	2.778	123,30	0,49
KLSE	-6,42	48,66	225,4	EKGYO	2.530	11,07	0,45

BİST-100 PARA GİRİŞİ

BİST-100 EN ÇOK YÜKSELENLER

	Değ. %	Kapanış	Hacim		Hacim	Kapanış	Değ. %
TUKAS	6,18	7,56	315,0	THYAO	9.403	304,75	-1,93
AEFES	5,85	289,50	1.303,2	EREGL	8.025	55,00	0,73
AKFYG	4,58	2,51	277,4	KOZAL	5.276	21,90	-0,45
AGHOL	3,86	437,00	486,1	YKBNK	5.237	30,40	-2,75
TMSN	3,65	133,60	678,1	AKBNK	4.381	64,00	-0,93

BİST-100 HACMİ EN YÜKSEKLER

BİST-100	2022/12	2023/12	2024/03	3 Yıl Ort	Cari
F/K Oranı	6,07	9,51	8,28	8,0%	11,40
PD/DD Oranı	1,55	1,35	1,79	1,6%	2,16
Net Kar Marjı	10,3%	12,3%	12,1%	11,5%	36,7
Aktif Karlılığı	6,1%	4,7%	5,0%	5,3%	10,5
Özsermaye Karlılığı	32,7%	22,8%	26,6%	27,4%	31,4

Endeks ve Döviz Sözleşmeleri	Gün %	Açık Pozis. (AP)	AP Değ.
F_XU0300824	-0,70	346.280	-822
F_XAUUSD0824	0,77	68.810	-3.799
F_USDTRY0724	-0,27	1.002.286	28.920
F_EURUSD0724	0,05	20.025	92
F_EURTRY0724	-0,05	2.794	-744

Ülke	Endeks	Kapanış	Gün %	Haf.%	Ay %
	S&P 500	5.634	1,0%	1,7%	5,1%
ABD	DOW 30	39.721	1,1%	1,1%	2,2%
	NASDAQ	18.647	1,2%	2,5%	8,5%
Fransa	CAC40	7.574	0,9%	-0,8%	-4,1%
Almanya	DAX	18.407	0,9%	0,2%	-0,5%
İngiltere	FTSE	8.194	0,7%	0,3%	-0,4%
Japonya	NIKKEI 225	41.832	0,6%	3,1%	7,2%



BİST ENDEKSLERİ DESTEK DİRENÇ - HAREKETLİ ORTALAMA - PERFORMANS TABLOSU

Endeks	Kapanış	Destekler		Pivot	Dirençler		Hareketli Ortalamalar			Performans			
		Destek 2	Destek 1		Direnç 1	Direnç 2	5 HO	20 HO	50 HO	Gün. %	Haf. %	Aylık %	Yıllık %
XU100	10.743,30	10.642,04	10.692,67	10.759,61	10.810,24	10.877,18	10.825,66	10.572,63	10.461,24	-0,5%	0,6%	7,5%	71,3%
XU050	9.473,78	9.399,49	9.436,63	9.494,18	9.531,32	9.588,87	9.567,09	9.347,28	9.251,23	-0,6%	0,3%	7,2%	68,7%
XU030	11.652,16	11.541,26	11.596,71	11.683,16	11.738,61	11.825,06	11.801,74	11.522,80	11.401,57	-0,8%	-0,2%	7,0%	69,1%
XUSIN	14.441,93	14.301,25	14.371,59	14.445,62	14.515,96	14.589,99	14.509,92	14.220,05	14.493,46	-0,1%	1,3%	5,8%	42,9%
XUMAL	12.163,65	11.997,54	12.080,59	12.175,08	12.258,13	12.352,62	12.325,61	11.991,73	11.868,33	-0,7%	-0,7%	7,7%	108,9%
XBANK	15.004,60	14.620,05	14.812,33	15.013,64	15.205,92	15.407,23	15.422,69	15.140,47	14.589,89	-1,2%	-3,4%	6,4%	180,1%

BİST 30 HİSSELERİ DESTEK DİRENÇ - HAREKETLİ ORTALAMA - PERFORMANS TABLOSU

Hisse	Kapanış	Destekler		Pivot	Dirençler		Hareketli Ortalamalar			Performans			
		Destek 2	Destek 1		Direnç 1	Direnç 2	5 HO	20 HO	50 HO	Gün. %	Haf. %	Aylık %	Yıllık %
AKBNK	64,00	61,47	62,73	63,82	65,08	66,17	66,06	64,20	63,06	-0,9%	-3,4%	7,7%	225,8%
ALARK	104,90	103,30	104,10	105,20	106,00	107,10	106,72	107,14	113,49	-0,7%	0,2%	-7,3%	25,1%
ASELS	65,00	63,50	64,25	64,85	65,60	66,20	62,74	59,95	60,50	0,7%	11,1%	11,5%	111,4%
ASTOR	91,35	89,25	90,30	91,85	92,90	94,45	91,51	94,28	99,18	-0,8%	1,1%	-4,0%	12,4%
BIMAS	543,00	530,33	536,67	549,33	555,67	568,33	550,90	545,18	491,71	-2,0%	-1,3%	11,7%	195,8%
BRSAN	420,25	410,08	415,17	425,33	430,42	440,58	432,75	456,05	511,55	-3,0%	-1,4%	-9,9%	51,7%
DOAS	261,00	253,83	257,42	259,33	262,92	264,83	262,65	268,54	283,57	1,4%	-0,9%	-4,0%	50,8%
EKGYO	11,07	10,86	10,97	11,10	11,21	11,34	11,01	9,74	9,52	0,5%	7,2%	29,8%	32,1%
ENKAI	40,70	39,57	40,13	40,57	41,13	41,57	40,97	41,08	39,76	1,2%	0,2%	1,4%	32,9%
EREGL	55,00	53,60	54,30	55,05	55,75	56,50	54,85	52,21	49,00	0,7%	0,2%	18,4%	41,3%
FROTO	1.039,00	1.009,00	1.024,00	1.046,00	1.061,00	1.083,00	1.091,80	1.087,30	1.112,26	-2,5%	-6,8%	2,0%	35,3%
GARAN	123,30	117,57	120,43	122,57	125,43	127,57	122,24	112,88	101,55	0,5%	3,8%	25,2%	289,0%
GUBRF	138,80	133,87	136,33	138,57	141,03	143,27	139,58	140,66	150,65	-1,1%	4,9%	-3,5%	-50,8%
HEKTS	11,91	11,64	11,78	12,03	12,17	12,42	12,10	12,71	14,31	-2,1%	2,1%	-11,3%	-63,1%
ISCTR	15,81	15,46	15,64	15,89	16,07	16,32	16,18	16,12	15,31	-1,9%	-3,7%	3,4%	189,9%
KCHOL	224,70	219,37	222,03	224,87	227,53	230,37	228,64	222,57	231,93	-0,9%	-1,6%	7,3%	114,5%
KONTR	170,90	165,57	168,23	170,77	173,43	175,97	167,72	170,91	201,69	-0,1%	8,6%	-7,3%	-2,3%
KOZAL	21,90	20,27	21,09	21,69	22,51	23,11	21,70	21,36	21,77	-0,5%	7,7%	4,1%	-21,9%
KRDMD	31,22	30,11	30,67	31,03	31,59	31,95	31,62	30,49	29,27	1,3%	-1,6%	11,6%	29,1%
OYAKC	73,10	69,50	71,30	72,25	74,05	75,00	70,77	63,97	62,61	1,7%	10,2%	24,3%	48,2%
PETKM	23,70	22,54	23,12	23,48	24,06	24,42	23,15	21,86	21,24	2,3%	8,2%	9,7%	42,9%
PGSUS	245,60	235,60	240,60	244,40	249,40	253,20	235,82	228,07	216,45	2,8%	9,5%	23,8%	77,4%
SAHOL	101,00	98,20	99,60	101,20	102,60	104,20	102,16	95,68	96,81	-0,9%	0,9%	12,7%	121,5%
SASA	43,08	42,36	42,72	43,26	43,62	44,16	43,75	44,11	45,24	-1,1%	0,7%	-1,9%	-26,9%
SISE	49,48	48,95	49,21	49,71	49,97	50,47	50,50	48,92	50,35	-0,6%	-0,9%	4,7%	7,1%
TCELL	109,00	105,87	107,43	109,57	111,13	113,27	108,12	101,87	94,04	-0,4%	4,1%	10,1%	177,0%
THYAO	304,75	300,42	302,58	306,92	309,08	313,42	308,10	306,46	312,39	-1,9%	0,5%	1,7%	42,0%
TOASO	315,00	297,00	306,00	313,75	322,75	330,50	327,85	324,54	304,37	-0,7%	-6,8%	7,3%	33,5%
TUPRS	168,00	165,27	166,63	168,47	169,83	171,67	171,20	167,74	179,09	-0,5%	-0,2%	3,5%	106,7%
YKBNK	30,40	29,57	29,99	30,71	31,13	31,85	32,46	33,08	32,98	-2,8%	-10,1%	-4,2%	144,2%





BİST 30 HİSSELERİ TEMEL VERİLER

Hisse	Çarpanlar		Piy.Değ.(Mn USD)		Karlılık				Büyüme			Borç.	YP
	F/K	PD/DD	Cari	Son Bilanço Dönemi	Aktif Karlılık	Özser. Karlılık	FAVÖK Marjı	Net Kar Marjı	Net Satış Çeyrek	FAVÖK Çeyrek	Net Kar Çeyrek	Net Borç /FAVÖK	Net Poz. (Mn USD)
AKBNK	4,83	1,56	10.166	7.541	0,8%	7,2%	-	40,5%	13,6%	-	-12,2%	-	712
ALARK	9,91	0,99	1.394	1.761	-2,6%	-4,1%	-13,3%	-77,6%	-26,0%	-	-	-	13
ASELS	30,69	2,91	9.054	7.930	1,2%	2,0%	22,4%	9,3%	-63,5%	-61,7%	-	1,22	651
ASTOR	18,06	6,22	2.785	2.968	3,8%	5,8%	28,0%	9,9%	-27,7%	-43,4%	-63,2%	-0,54	51
BIMAS	18,16	3,95	10.072	6.795	2,9%	7,1%	4,3%	3,7%	-28,3%	-	-47,5%	1,16	-2
BRSAN	19,08	2,15	1.820	2.766	0,8%	1,8%	6,9%	2,2%	-0,5%	28,2%	-63,6%	1,12	-65
DOAS	3,40	1,11	1.754	2.148	5,3%	9,1%	13,0%	8,7%	-48,8%	-42,1%	-32,3%	-0,12	-4
EKGYO	-	0,62	1.285	1.174	0,3%	0,6%	16,4%	12,2%	-86,9%	-84,8%	-	-0,19	-
ENKAI	13,68	1,03	7.460	6.472	2,0%	2,6%	16,3%	25,7%	-13,3%	-34,3%	-32,4%	-6,47	518
EREGL	20,17	0,93	5.880	4.592	2,1%	3,4%	15,1%	11,3%	6,1%	46,5%	-29,1%	2,51	-20
FROTO	7,31	4,05	11.137	12.314	4,7%	16,0%	8,1%	7,2%	-33,2%	-38,1%	-62,6%	1,54	-1.493
GARAN	5,51	2,03	15.819	8.918	1,3%	10,4%	-	58,1%	-4,4%	-	-25,0%	-	805
GUBRF	-	3,20	1.416	1.647	-2,2%	-6,7%	5,4%	-6,0%	-25,1%	-66,8%	-	2,84	-159
HEKTS	-	3,70	920	1.321	-1,4%	-4,6%	-5,6%	-20,9%	-34,1%	-	-	-	24
ISCTR	5,38	1,44	12.074	8.827	0,7%	6,0%	-	39,7%	7,2%	-	-30,5%	-	-296
KCHOL	9,06	1,24	17.406	15.659	0,1%	0,4%	8,2%	0,3%	-37,3%	-56,8%	-	1,56	692
KONTR	57,16	9,74	1.044	1.454	3,9%	15,2%	13,1%	36,6%	-53,4%	-63,4%	-	9,03	-
KOZAL	119,60	3,03	2.142	2.313	-0,9%	-1,0%	27,0%	-6,2%	-2,5%	-14,9%	-	-3,31	-20
KRDMD	14,27	0,85	744	561	-1,7%	-3,1%	11,7%	-6,8%	-49,8%	-	-	-0,70	-420
OYAKC	10,70	2,90	2.784	2.338	3,1%	4,1%	23,0%	9,9%	-46,2%	-51,8%	-69,4%	-0,64	-5
PETKM	5,19	1,05	1.835	1.558	1,1%	2,3%	0,0%	5,3%	-39,6%	-	-81,4%	-	-1.050
PGSUS	6,82	2,22	3.751	2.578	-2,1%	-9,6%	6,8%	-20,1%	-6,3%	-67,3%	-	4,18	-703
SAHOL	17,08	0,85	6.480	5.515	-0,3%	-3,1%	11,9%	-3,1%	-27,5%	-42,0%	-	0,41	1.140
SASA	9,60	2,69	7.119	7.057	8,7%	20,1%	20,4%	100,5%	-46,2%	-34,1%	-20,8%	7,23	-2.444
SISE	10,71	0,97	4.630	4.391	1,0%	2,0%	7,7%	5,8%	-29,0%	32,3%	-37,4%	3,41	485
TCELL	15,51	1,67	7.325	4.617	1,3%	3,0%	46,4%	8,9%	-26,8%	-27,6%	140,0%	0,79	0
THYAO	2,54	0,82	12.847	12.737	0,8%	2,0%	10,5%	4,7%	1,1%	-29,8%	-92,6%	2,09	-8.582
TOASO	10,40	4,41	4.811	4.293	4,1%	12,0%	13,3%	8,3%	-42,8%	-41,4%	7,2%	-0,61	150
TUPRS	6,34	1,42	9.888	10.572	0,1%	0,2%	5,7%	0,2%	-45,6%	-76,2%	-98,3%	-0,61	-16
YKBNK	3,91	1,42	7.844	7.159	0,6%	6,6%	-	27,0%	3,9%	-	-46,6%	-	214

TEMETTÜ TAKVİMİ

Kod	Piyasa Değeri (Bin TL)	Net Kar (Bin TL)	Brüt Tem. Tutarı (Bin TL)	Tem. Dağ. Oranı	Hisse Başına Brüt Tutar	Hisse Başına Net Tutar	Tem. Verimi	Tem. Dağıtım Tarihi	Tem. Ödeme Kalan Gün	Tem. Ödeme Bilgisi
AYES	1.352.538,00	81.135,97	7.514	9,26%	0,25	0,23	0,56%	10.07.2024	0	10.07.2024
ISBIR	4.080.767,04	161.556,77	32.387	20,05%	1,00	0,90	0,79%	16.07.2024	6	16.07.2024
MERCN	2.250.184,58	30.478,35	13.323	21,90%	0,07	0,06	0,59%	16.07.2024	6	16.07.2024
PAPIL	5.180.312,50	27.344,17	2.000	3,69%	0,06	0,05	0,04%	17.07.2024	7	17.07.2024
PNLSN	4.582.500,00	20.681,51	58.027	24,97%	0,77	0,70	1,27%	18.07.2024	8	18.07.2024
HLGYO	8.868.900,00	-334.443,66	53.500	2,08%	0,02	0,02	0,60%	19.07.2024	9	19.07.2024
AVPGY	16.800.000,00	3.361.542,56	840.000	25,76%	2,10	2,10	5,00%	22.07.2024	12	Taksit : 22.07.2024 - 29.05.2024 - 17.04.2024
LKMNH	3.292.200,00	74.998,23	50.000	15,52%	1,39	1,25	1,52%	22.07.2024	12	Taksit : 22.07.2024 - 07.05.2024
TRGYO	53.100.000,00	1.036.714,00	2.350.000	17,64%	2,35	2,35	4,43%	22.07.2024	12	22.07.2024
DURDO	1.348.000,00	-64.329,83	10.000	8,57%	0,10	0,09	0,74%	23.07.2024	13	23.07.2024



ŞİRKETLERDEN HABERLER

CWENE	10.07.2024 19:17 Cw Enerji Mühendislik Ticaret Ve Sanayi A.Ş. 2023 Yılı Olağan Genel Kurul Tescilli Haberin Devamı
BIZIM	10.07.2024 19:03 Bizim Toptan Satış Mağazaları A.Ş. Olağan Genel Kurul Toplantısı Kar Dağıtım Sonucu Haberin Devamı
BIZIM	10.07.2024 18:54 Bizim Toptan Satış Mağazaları A.Ş. 2023 Yılı Olağan Genel Kurul Toplantısı Sonuç Bildirimi Haberin Devamı
DAPGM	10.07.2024 18:35 DAP Gayrimenkul Geliştirme A.Ş. Bedelsiz Sermaye Artırımına İlişkin Yönetim Kurulu Karar Tarihi Değişikliği Haberin Devamı
ALARK	10.07.2024 18:34 Alarko Holding A.Ş. Pay Geri Alım İşlemleri Haberin Devamı
YUNSA	10.07.2024 18:26 Yünsa Yünlü Sanayi ve Ticaret Anonim Şirketi 2023 Yılı Olağan Genel Kurul Toplantısı Tescil ve İlanı Haberin Devamı
GARFA	10.07.2024 17:50 Garanti Faktoring A.Ş.,Ral Yatırım Holding A.Ş.,QNB Finans Finansal Kiralama A.Ş.,Ak Yatırım Menkul Değerler A.Ş.,Arzum Elektrikli Ev Aletleri Sanayi ve Ticaret A.Ş.,Pasha Yatırım Bankası A.Ş.,TF Varlık Kiralama A.Ş.,Zorlu Faktoring A.Ş.,Merkezi Kayıt Kuruluşu A.Ş.,QUA Granite Hayal Yapı ve Ürünleri Sanayi Ticaret A.Ş.,Parafinans Faktoring A.Ş.,Marka Mağazacılık A.Ş. Borçlanma Araçları, Yatırım Fonları ve Varant İtf/Kupon/Getiri/ Nakdi Uzlaşı Ödeme İşlemleri Haberin Devamı
DOHOL	10.07.2024 17:31 Doğan Şirketler Grubu Holding A.Ş.,Erbosan Erciyas Boru Sanayii Ve Ticaret A.Ş.,Merit Turizm Yatırım ve İşletme A.Ş.,Merkezi Kayıt Kuruluşu A.Ş.,Atakey Patates Gıda Sanayi Ve Ticaret A.Ş.,TAB Gıda Sanayi Ve Ticaret A.Ş. Hak Kullanım İşlemleri Haberin Devamı
FORTE	10.07.2024 16:35 Forte Bilgi İletişim Teknolojileri Ve Savunma Sanayi A.Ş. 2023 Yılına Ait Onaylanan Kar Dağıtımını Haberin Devamı
HUNER	10.07.2024 15:57 Hun Yenilenebilir Enerji Üretim A.Ş. Bedelli Sermaye Artırımı Sonrası Tadil Edilen Şirketimizin Esas Sözleşmesinin Son Hali Haberin Devamı
HUNER	10.07.2024 15:55 Hun Yenilenebilir Enerji Üretim A.Ş. Bedelli Sermaye Artırımı Kapsamında Esas Sözleşme Değişikliğinin Tescil Edilmesi Haberin Devamı
PEHOL	10.07.2024 15:51 Pera Yatırım Holding A.Ş. Bedelsiz Sermaye Artışına İlişkin SPK Başvurusu Haberin Devamı
PAGYO	10.07.2024 08:52 Panora Gayrimenkul Yatırım Ortaklığı A.Ş.,Eksun Gıda Tarım Sanayi Ve Ticaret A.Ş. Hak Kullanımı Haberin Devamı
KLGYO	09.07.2024 19:46 Kiler Gayrimenkul Yatırım Ortaklığı A.Ş. Kar Payı Dağıtım İşlemlerine İlişkin Bildirim Haberin Devamı
KLRHO	09.07.2024 18:48 Kiler Holding A.Ş. . Kar Payı Dağıtım İşlemlerine İlişkin Bildirim Haberin Devamı
GEDIK	09.07.2024 18:25 Gedik Yatırım Menkul Değerler A.Ş. 09.07.2024 tarihli pay geri alım işlemleri Haberin Devamı
HLGYO	09.07.2024 18:06 Halk Gayrimenkul Yatırım Ortaklığı A.Ş. Genel Kurul tescilli hk Haberin Devamı
KARTN	09.07.2024 17:00 Kartonsan Karton Sanayi Ve Ticaret A.Ş. 09.07.2024 Tarihli Genel Kurul Toplantısında Kar Dağıtımını Yapılmamasına İlişkin Yönetim Kurulu Teklifi Kabul Edilerek Onaylanmıştır Haberin Devamı
PAGYO	09.07.2024 16:59 Panora Gayrimenkul Yatırım Ortaklığı A.Ş.,Eksun Gıda Tarım Sanayi Ve Ticaret A.Ş. Hak Kullanımı Haberin Devamı
INDES	09.07.2024 16:47 İndeks Bilgisayar Sistemleri Mühendislik Sanayi Ve Ticaret A.Ş. Hak Kullanım İşlemleri Haberin Devamı



ING Yatırım Menkul Değerler A.Ş.

Unvan : ING Yatırım Menkul Değerler A.Ş.
Adres : Reşit Paşa Mahallesi Eski Büyükdere Cad. No:8 Kat:10 34467 Sarıyer/İstanbul
E-Posta : ingyatirim@ingyatirim.com.tr
Tel : 0850 222 0 600

YASAL UYARI

Bu Bülten; bir veya daha fazla sermaye piyasası aracı veya bunları ihraç eden ortaklıklar ve kuruluşlar ile piyasa eğilimleri hakkında, belirli bir kişiye veya mali durumları, risk ve getiri tercihleri benzer nitelikteki bir gruba yönelik olmamak kaydıyla, ING Yatırım Menkul Değerler A.Ş. müşterilerine ve/veya dağıtım kanallarına yönelik olarak ING Yatırım Menkul Değerler A.Ş.'nin anlaşmalı olduğu dışarıdan hizmet sağlayıcı kuruluşlar tarafından hazırlanmakta olup, Bu Bülten içerisinde sunulan bilgi, analiz, veri ve yorumlar yatırım danışmanlığı faaliyeti kapsamında değildir. Bu Bülten; genel nitelikte yorum ve tavsiye sunulması amacıyla, sermaye piyasası araçlarının mevcut veya gelecekteki fiyat veya değerlerine ilişkin araştırmalardan veya diğer bilgilerden yararlanılarak genel yatırım tavsiyesi olarak hazırlanmaktadır. Yatırım danışmanlığı hizmeti, yetkili kuruluşlar tarafından kişilerin risk ve getiri tercihleri dikkate alınarak kişiye özel sunulmakta olup, genel yatırım tavsiyeleri ise kişiye özel olmayan yatırım stratejileri veya tavsiyeleri içermektedir. Bu sebeple, Bu Bülten içerisinde sunulan bilgi, analiz, veri ve yorumlar mali durumunuz ile risk ve getiri tercihlerinize uygun olmayabileceği gibi, sadece Bu Bülten'e dayanılarak yatırım kararı verilmesi beklentilerinize uygun sonuçlar doğurmayabilir.

